



Usu: DianaTrevizo  
Rep: rptPoliza

# COMISIÓN ESTATAL DE LOS DERECHOS HUMANOS

ESTADO DE CHIHUAHUA

Póliza: C00932 Del 14/08/2020

Fecha y hora de Impresión 21/ago./2020 02:31 p. m.  
Página 1

Concepto: F/FAC6C5 CINCO REJAS PARA VENTANAS FACHADA CALLE 24. GP LUIS ANTONIO RAMIREZ MARTINEZ, Folio Pago: 495

Beneficiario: LUIS ANTONIO RAMIREZ MARTINEZ

Folio / Cheque : SPEI

No	Cuenta	Descripción de la cuenta	Cargo	Abono	Concepto del movimiento
0001	8270-110120-C0101-18-3511-1	Conservación y mantenimiento menor	\$34,707.20		GP LUIS ANTONIO RAMIREZ MARTINEZ, Folio Pago: 495
0002	8260-110120-C0101-18-3511-1	Conservación y mantenimiento menor		\$34,707.20	GP LUIS ANTONIO RAMIREZ MARTINEZ, Folio Pago: 495
0003	2112-1-000909	LUIS ANTONIO RAMIREZ	\$34,707.20		GP LUIS ANTONIO RAMIREZ MARTINEZ, Folio Pago: 495
0004	1112-01-0001	BANAMEX 3513213 PPAL.		\$34,707.20	GP LUIS ANTONIO RAMIREZ MARTINEZ, Folio Pago: 495
Sumas iguales =>			69,414.40	69,414.40	



Viernes 14 de Agosto de 2020, 3:39 PM Centro de México

## Otras cuentas

<b>Cliente</b>	73562443
<b>Razón Social</b>	COMISION ESTATAL DE LOS DERECHOS HUM

Por Aplicar = Su operación ha sido aplicada o bien esta por aplicarse de acuerdo a la fecha y hora programada en su captura.

<b>Capturista</b>	<b>Usuario 07</b>	PERLA I,RIVERA/O
-------------------	-------------------	------------------

<b>Autorizadores</b>	<b>Usuario 07</b>	PERLA I,RIVERA/O
	<b>Usuario 08</b>	NESTOR,ARMENDARIZ/LOYA

<b>Cuentas</b>	<b>Cuenta retiro</b>
	COMISION ESTATAL DE DERECH - 934 / 3513213
	<b>Cuenta depósito</b>
	LUIS ANTONIO RAMIREZ - 7012 / 1247737

<b>Datos de la transferencia</b>	<b>Importe MXN</b>	\$ 34,707.20
	<b>Descripción/ Ref. Alfanum.</b>	
	<b>Referencia Numérica</b>	
	<b>Concepto</b>	
	<b>Número de Autorización</b>	369667
	<b>Autorización remota</b>	La autorización remota debe realizarse antes de la fecha y hora programada.
	<b>Fecha programada</b>	14/08/2020
	<b>Hora programada</b>	16:30 hrs



## COMISIÓN ESTATAL DE LOS DERECHOS HUMANOS

AVE. ZARCO No. 2427 COL. ZARCO, CHIHUAHUA, CHIH. C.P. 31020

TEL. Y FAX 201-2990 AL 95 CON 6 LÍNEAS

LADA SIN COSTO 01-800-201-1758

E-mail: [Cedhch@prodigy.net.mx](mailto:Cedhch@prodigy.net.mx)

[www.cedhchihuahua.org.mx](http://www.cedhchihuahua.org.mx)

[www.dhnet.org.mx](http://www.dhnet.org.mx)

OK  
Pagado  
14 Ago

Oficio: CEDH:16C.1.283/2020

Chihuahua Chih. A 14 de agosto de 2020

C.P. RAFAEL VALENZUELA LICON.

DIRECTOR DE SERVICIOS ADMINISTRATIVOS.

PRESENTE.-

Por medio del presente, hago entrega de la documentación relacionada con la adquisición de **fabricación e instalación de 5 protecciones metálicas para ventanas** instaladas en el inmueble de la oficina de Chihuahua, en la calle 24, solicitados por usted, para lo cual se contrató al proveedor **Luis Antonio Ramírez Martínez**, quien presenta la factura con folio AAA10581-D668-4880-B229-2F6A95FAC6C5 por el importe de **\$34,707.20** (treinta y cuatro mil setecientos siete pesos 20/100 m.n.), para que se realice lo conducente.

La adquisición se realizó por Adjudicación directa, refiriendo al artículo 74 párrafo I de la Ley de Adquisiciones, Arrendamientos y Contratación del Estado de Chihuahua.

Se anexa

- Formato de requisición.
- 1 cotización.
- Solicitud de suficiencia presupuestal.
- Autorización de suficiencia presupuestal.
- Orden de compra
- Factura debidamente validada ante el SAT.
- Evidencia fotográfica.

Pagado

Sin otro particular, de momento, quedo de usted.

Atentamente

Rogelio Reyes Torres

Jefe de Adquisiciones, Servicios y Mantenimiento

COMISIÓN ESTATAL  
DE LOS  
DERECHOS HUMANOS  
PIRO  
14 AGO 2020  
11:34hrs.  
**RECIBIDO**



COMISIÓN ESTATAL DE LOS DERECHOS HUMANOS  
AVE. ZARCO No. 2427 COL. ZARCO, CHIHUAHUA, CHIH. C.P. 31020  
TEL. Y FAX 201-2990 al 95 CON 6 LÍNEAS  
LADA SIN COSTO 01-800-201-1758

FECHA DE ELABORACION

FOLIO DE REQUISICION

7 de agosto de 2020

CHI

## REQUISICION DE ADQUISICION DE BIENES

AREA SOLICITANTE:	NOMBRE Y FIRMA DEL TITULAR DEL AREA SOLICITANTE:	
DIRECCION DE SERVICIOS ADMINISTRATIVOS	C.P. RAFAEL VALENZUELA LICON	
NOMBRE Y FIRMA DEL TITULAR DEL DEPARTAMENTO DE ADQUISICIONES, ARRENDAMIENTOS Y SERVICIOS:		
ROGELIO REYES TORRES		

	CANTIDAD	UNIDAD DE MEDIDA	DESCRIPCIÓN
1	5	pieza	PROTECCIONES METALICAS EN 5 VENTANAS UBICADAS EN LA FACHADA DE LA CALLE 24
2			DE EDIFICIO PROPIEDAD DE ESTE ORGANISMO EN OFICINA DE LA CIUDAD DE CHIHUAHUA
3			
4			
5			

### OBSERVACIONES:

SE SOLICITA EL REEMPLAZO DE LAS PROTECCIONES ACTUALES, DERIVADO DE LA DECISIÓN DE HOMOGENIZAR LA CANCELERIA METALICA DE LA FACHADA PRINCIPAL

PROVEEDOR: LUIS ANTONIO RAMIREZ MARTINEZ

TRABAJOS DE HERRERIA

RFC: RAML8101083TA

TELEFONO: 6141785570

PROPUESTA PARA LA COMISION ESTATAL DE LOS DERECHOS HUMANOS

DIRECCION DE LOS TRABAJOS A REALIZAR: AV. ZARCO Núm. 2427

PARA LA COMISION ESTATAL DE LOS DERECHOS HUMANOS

AV. ZARCO Num. 2427

DESCRIPCION DE TRABAJOS A REALIZAR:

1. DESMONTAJE DE PROTECCIONES DE 5 VENTANAS EXISTENTES
2. FABRICACION E INSTALACION DE PROTECCIONES DE 5 VENTANAS, EN MATERIAL:

TIPO PERFIL

MEDIDA 1250×2500 DE PULGADA

3. SUMINISTRO Y APLICACIÓN DE PINTURA EN COLOR NEGRO MATE

COTIZACION:

MATERIAL Y MANO DE OBRA, INCLUYE HERRAMIENTAS A UTILIZAR PARA LA CORRECTA INSTALACION

**SUBTOTAL \$29,920.00**

**IVA \$ 4,787.20**

**TOTAL \$ 34,707.20**

TIEMPO DE ENTREGA DEL TRABAJO 15 DÍAS.

NOTA: SE SOLICITA EL 50% DE ANTICIPO

MEXICO INSTITUTO NACIONAL ELECTORAL  
CREDENCIAL PARA VOTAR

NOMBRE  
RAMIREZ  
MARTINEZ  
LUIS ANTONIO

FECHA DE NACIMIENTO  
08/01/1988

DOMICILIO  
PRIV JOSE MARIA IGLESIAS 5126  
COL SAN PABLO 31107  
CHIHUAHUA, CHIH.

CLAVE DE ELECTOR RMMRLS81010808H100

CURP RAMLB10108HCHMRS00 AÑO DE REGISTRO 1999 02

ESTADO 08 MUNICIPIO 019 SECCION 0752

LOCALIDAD 0001 EMISION 2014 VIGENCIA 2024

INE

IDMEX1254996901<<0752037197680  
8101084H2412311MEX<02<<26696<8  
RAMIREZ<MARTINEZ<<LUIS<ANTONIO



CFE Suministrador de Servicios Básicos  
Río Pédano No.14, colonia Cuauhtémoc,  
Alcaldía Cuauhtémoc, Código Postal 06500,  
Ciudad de México.  
RFC: CSS160300P7

### RAMIREZ MARTINEZ LUIS ANTONIO

PRIV JOSE MA IGLESIAS 5126  
PANORAMICO. C.P. 31107  
CHIHUAHUA, CHIH.

### TOTAL A PAGAR:

**\$217**

(DOSCIENTOS DIECISIETE PESOS M.N.)

NO. DE SERVICIO : 585850504219

RMU : 31107 85-05-20 XAXX-010101 001 CFE

PERIODO FACTURADO: 13 MAY 20 - 13 JUL 20

TARIFA: 1B

NO. MEDIDOR: 6J81F4

MULTIPLICADOR: 1

LÍMITE DE PAGO: 27 JUL 20 CORTE A PARTIR:  
28 JUL 20

Concepto	Lectura actual		Lectura anterior		Total periodo	Precio (M/M)	Subtotal (MXN)
	Medida	Estimado	Medida	Estimado			
Energía (kWh)		18935		18935	0		
Básico					0	0.745	0.00
Suma					0		0.00



Este gráfico refleja tu nivel de consumo. A menor uso, mayor apoyo.

Subtotal

**App CFE Contigo**  
(Descárgala ya)



- Simulador de consumo
- Notificaciones y alertas
- Reporte de fallas
- Dinámica tu servicio
- Pagos electrónicos



**Atención de tus servicios más y mejores:**

- ✓ Consulta los recibos
- ✓ Realiza los pagos
- ✓ Solicita cambios de medición o servicios



Costos de la energía en el Mercado Eléctrico Mayorista					Desglose del importe a pagar	
Concepto	\$	\$/KW	\$/KWh	Importe (M/M)	Concepto	Importe (MXN)
Suministro	0.00	0.00	0.00	0.00	Energía	37.25
Distribución	0.00	0.00	0.00	0.00	IVA 16%	5.96
Transmisión	0.00	0.00	0.00	0.00	Fac. del Periodo	43.21
CENACE	0.00	0.00	0.00	0.00	DAP <sup>2</sup>	26.06
Energía	0.00	0.00	0.00	0.00	Adeudo Anterior	147.98
Capacidad	0.00	0.00	0.00	0.00	<b>Total</b>	<b>\$217.25</b>
SCnMEM <sup>(1)</sup>	0.00	0.00	0.00	0.00		

(1) SCnMEM: Servicios Conexos no incluidos en el Mercado Eléctrico Mayorista.

(2) DAP: Servicio al Abonado Público

(3) Gastos e créditos: Diversos conceptos que se pueden incluir en el auto recibo relacionados con el suministro.

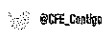

Fecha, hora y lugar de impresión: 13 AUG 2020 08:37:42 hrs. Av. Tecnológico y Mercurio No 3900 Frac. Satellite Chihuahua Chihuahua México CP 31104



19DC01G012930720

Repartir

-1-

**\$217**

(DOSCIENTOS DIECISIETE PESOS M.N.)

Periodo Adelanto anteriores	KWh	Importe	Pagos	Pendientes de Pago
del 12 MAR 20 al 13 MAY 20	111	\$147.00		\$147.00
del 13 ENE 20 al 12 MAR 20	81	\$78.00	\$78.00	
del 12 NOV 19 al 13 ENE 20	9	\$73.00	\$73.00	
del 12 JUL 19 al 12 NOV 19	213	\$217.00	\$217.00	
del 15 MAY 19 al 12 JUL 19	124	\$142.00	\$142.00	
del 13 MAR 19 al 15 MAY 19	0	\$72.00	\$72.00	
del 14 ENE 19 al 13 MAR 19	309	\$380.00	\$380.00	
del 12 NOV 18 al 14 ENE 19	61	\$80.00	\$80.00	
del 12 SEP 18 al 12 NOV 18	335	\$343.00	\$343.00	
del 12 JUL 18 al 12 SEP 18	0	\$64.00	\$64.00	
del 14 MAY 18 al 12 JUL 18	260	\$272.00	\$272.00	

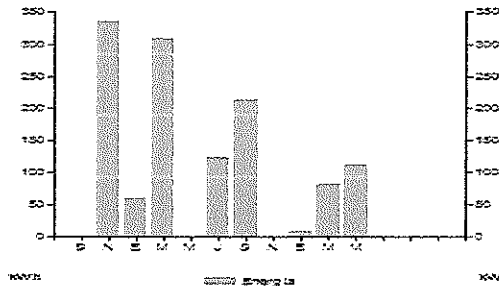

## ¿Qué es la eficiencia energética en tu hogar?

La eficiencia energética está muy ligada al ahorro en las facturas de luz ya que, con simples prácticas como la sustitución de focos convencionales por focos LED, se consigue un ahorro en la economía de tu hogar.

LA EFICIENCIA ENERGÉTICA AYUDA A REDUCIR TUS CONSUMOS.

Datos Fiscales del Receptor Cadena Original Este documento es una representación impresa de un CFDI Pago en una sola exhibición

RFC PRIV JOSE MA IGLESIAS 5126 CHIHUAHUA, CHIH. Serie: CA Folio: 000029507030 Folio Fiscal: UIUD N. Certificado del SAT: No. certificado del CSD: 00001000000413089779 Fecha y Hora de certificación: Unidad de medida: No Aplica Método de pago: NA Régimen Fiscal: RÉGIMEN GENERAL DE LEY DE PERSONAS MORALES



Instancias y recursos a disposición de los usuarios para atender quejas:



Conoce los servicios de los diferentes suministradores:

<http://usuariocalificado.cre.gov.mx/UsuarioCalificado/ListadoSuministrador>

**¡AVISO IMPORTANTE!**  
Corte a partir de los 28 JUL 20.  
Este aviso-recibo considera únicamente el cargo mínimo.  
Le invitamos a que se registre en nuestro portal y disfrute de la comodidad de nuestros servicios en línea.

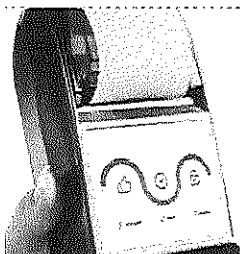

**¡Ahora es más fácil!**

VISA



¡Ya puedes pagar tu recibo de CFE con tarjeta de crédito o débito en nuestros Centros de Atención!

Chihuahua Chih. a 12 de agosto de 2020



## COMISION ESTATAL DE LOS DERECHOS HUMANOS

C.P. RAFAEL VALENZUELA LICON.  
DIRECTOR DE SERVICIOS ADMINISTRATIVOS  
P R E S E N T E.-

Por medio del presente hago solicitud para que se autorice la suficiencia presupuestal a las requisiciones que a continuación se describen, con el propósito de atender la petición del área correspondiente:

Importe	Concepto	Área solicitante
34,800.00	Fabricación e instalación de protecciones metálicas en 5 ventanas del edificio con dirección Av. Zarco 2427 de la ciudad de Chihuahua.	Director de Servicios Administrativos.

Sin otro particular de momento, quedo de usted.

Atentamente

C. Rogelio Reyes Torres  
Jefe de Adquisiciones, Servicios y Mantenimiento





## COMISIÓN ESTATAL DE LOS DERECHOS HUMANOS

AVE. ZARCO No. 2427 COL. ZARCO, CHIHUAHUA, CHIH. C.P. 31020

TEL Y FAX 201-2990 AL 95 CON 6 LINEAS

LADA SIN COSTO 01-800-201-1758

E-mail: cedh@prodigy.net.mx

www.cedhchihuahua.org.mx    www.dhnet.org.mx

Chihuahua, Chih., a 12 de agosto del 2020

**C. ROGELIO REYES TORRES**  
**JEFE DEL DEPARTAMENTO DE ADQUISICIONES**  
**SERVICIOS Y MANTENIMIENTO**  
**P R E S E N T E.-**

En atención al oficio de Solicitud de Suficiencia Presupuestal del Departamento de Adquisiciones, Servicios y Mantenimiento, de fecha 12 de agosto del presente año, le informo que se autoriza Suficiencia Presupuestal por un importe de \$34,800.00, que será cubierta con la siguiente partida, la cual a la fecha cuenta con un saldo de:

CONCEPTO			
Fabricación e instalación de protecciones metálicas en cinco ventanas del edificio con dirección Av. Zarco 2427 de la ciudad de Chihuahua.			
FUENTE DE FINANCIAMIENTO	CAPITULO	PARTIDA	IMPORTE
110120	3000	3511 – Conservación y mantenimiento menor de inmuebles (Chih)	86,312.17

Esta suficiencia presupuestal, valida que se cuenta con presupuesto disponible para pago en el ejercicio fiscal 2020; sin embargo, para llevar a cabo la adquisición del bien, servicio o arrendamiento, es necesario cumplir lo dispuesto en la Ley de Presupuesto de Egresos, Contabilidad Gubernamental y Gasto Público del Estado de Chihuahua y la Ley de Adquisiciones, Arrendamientos y Contratación de Servicios del Estado de Chihuahua.

**ATENTAMENTE**

**C.P. RAFAEL VALENZUELA LICÓN**  
**DIRECCIÓN DE SERVICIOS ADMINISTRATIVOS**



COMISIÓN ESTATAL DE LOS DERECHOS HUMANOS  
ESTADO DE CHIHUAHUA

Usu: rogelio  
Rep: rptOrdenCompraForma

Fecha y hora de Impresión 19/ago./2020 10:28 a. m.

Orden de Compra: 280

Fecha: 13/ago./2020

Proveedor : 909

Referencia: NP

LUIS ANTONIO RAMIREZ MARTINEZ

RAML8101083TA

Fecha Recepción:  
13/08/2020

Entrega : AVE. ZARCO 2427  
COL. ZARCO Chihuahua, CHIHUAHUA

Producto / Servicio	Descripción	Cantidad	Costo	Importe	IVA	Total
3511000098	FABRICACION E INSTALACION DE PROTECCIONES METALICAS EN VENTANAS	1.00	\$29,920.00	\$29,920.00	4,787.20	34,707.20
				<b>SubTotal</b>	<b>IVA</b>	<b>Total</b>
				\$29,920.00	4,787.20	34,707.20

FORMULO	REVISO	AUTORIZO

RFC emisor:

Nombre emisor:

RFC receptor:

Nombre receptor:

Uso CFDI:

RAML8101083TA

LUIS ANTONIO RAMIREZ MARTINEZ

CED920927MP5

COMISION ESTATAL DE LOS DERECHOS

Gastos en general

Folio fiscal:

No. de serie del CSD:

Código postal, fecha y hora de emisión:

Efecto de comprobante:

Régimen fiscal:

AAA10581-D668-4880-B229-2F6A95FAC6C5

00001000000504465028

31107 2020-08-13 13:19:52

Egreso

Personas Físicas con Actividades Empresariales y Profesionales

Conceptos

Clave del producto y/o servicio	No. identificación	Cantidad	Clave de unidad	Unidad	Valor unitario	Importe	Descuento	No. de pedimento	No. de cuenta predial	
01010101		1	E48		29920.00	29920.00				
Descripción	TRABAJO DE HERRERIA INCLUYE MATERIAL Y MANO DE OBRA				Impuesto	Tipo	Base	Tipo Factor	Tasa o Cuota	Importe
					IVA	Traslado	29920.00	Tasa	16.0000%	4787.20

Moneda:

Forma de pago:

Método de pago:

Peso Mexicano

Transferencia electrónica de fondos (incluye SPEI)

Pago en una sola exhibición

Subtotal

Impuestos Traslados

Total

\$ 29,920.00

IVA 16.0000%

\$ 34,707.20

Sello digital del CFDI:

IjJSaaMVh+CoodQOTmYvXIDclluC4cWQgkSfu9GTap5YKpFCpYGo4SqVTIAEZuhzPzDcSBgFOLGOXwGQ77AXeBa5W+F5kpiR6h+/wi/yulizbKfr0f+sxQcjxEX04UvqyrsH0yWfT3efb+pqM0mU1zCbWq/TspLX5d6aoxyjkphBlmdL1mZs+1cqHvuHOBzZ+Ni9ujBQVVmRHwtq4eR9+tyuVtvLrH0OIVvcBy1pm4GEI++TOuaC+pNxGc9u65JFDv7rLeRDPzqvwZ8+09Lm9wh/rx6G1bf nTbkA22SOTIRNa3MD/bJcQltf6XQTkk/XLmNjUE7aj9+6RnooYew==

Sello digital del SAT:

GCJBfRrF80c845Z1VOyNE0smZN2aYn3HQieZvp3Z7GxqLsEhi+AVvZEmTzEsQCKXmB0dVjReAzQWEpM/zY4zz5GeZ7pEICSPjJPVvPWt3kRlqzqlRoxdVYUEQ9SSTmT2PaFIFSzfPY /4U+LgJf370RjvexBhATDCs4Om226Jf0HfcCrJUyji/GsxPKRJ7tAKgFgR0MpCF4JP58Y15f7r5JiUISuEryfo/te1dh5txoBt1MoTyQhh6gEhLzzNF19Cceg7C9XmzHSirdp0NJOLOLLUq7bAs vgFWS0F6zNcK9Dj9dPb46C3yokdabxftfKfEBPhJlcV3g1E/hHkWw==

Cadena Original del complemento de certificación digital del SAT:

||1.1|AAA10581-D668-4880-B229-2F6A95FAC6C5|2020-08-13T13:24:14|SAT970701NN3||JJSaaMVh+CoodQOTmYvXIDclluC4cWQgkSfu9GTap5YKpFC pzCpYGo4SqVTIAEZuhzPzDcSBgFOLGOXwGQ77AXeBa5W+F5kpiR6h+/wi/yulizbKfr0f+sxQcjxEX04UvqyrsH0yWfT3efb+pqM0mU1zCbWq/TspLX5d6ao xyjkphBlmdL1mZs+1cqHvuHOBzZ+Ni9ujBQVVmRHwtq4eR9+tyuVtvLrH0OIVvcBy1pm4GEI++TOuaC+pNxGc9u65JFDv7rLeRDPzqvwZ8+09Lm9wh/rx6 G1bfnTbkA22SOTIRNa3MD/bJcQltf6XQTkk/XLmNjUE7aj9+6RnooYew==|00001000000504465028||

RFC del proveedor de certificación: SAT970701NN3      Fecha y hora de certificación: 2020-08-13 13:24:14

No. de serie del certificado SAT 00001000000504465028



## \* Datos obligatorios

RFC del emisor	Nombre o razón social del emisor	RFC del receptor	Nombre o razón social del receptor
RAML8101083TA	LUIS ANTONIO RAMIREZ MARTINEZ	CED920927MP5	COMISION ESTATAL DE LOS DERECHOS
Folio fiscal	Fecha de expedición	Fecha certificación SAT	PAC que certificó
AAA10581-D668-4880-B229-2F6A95FAC6C5	2020-08-13T13:19:52	2020-08-13T13:24:14	SAT970701NN3
Total del CFDI	Efecto del comprobante	Estado CFDI	Estatus de cancelación
\$34,707.20	Egreso	Vigente	Cancelable sin aceptación

Imprimir

## Enlaces



Viernes 14 de Agosto de 2020, 3:39 PM Centro de México

## Otras cuentas

<b>Cliente</b>	73562443
<b>Razón Social</b>	COMISION ESTATAL DE LOS DERECHOS HUM

Por Aplicar = Su operación ha sido aplicada o bien esta por aplicarse de acuerdo a la fecha y hora programada en su captura.

<b>Capturista</b>	<b>Usuario 07</b>	PERLA I,RIVERA/O
-------------------	-------------------	------------------

<b>Autorizadores</b>	<b>Usuario 07</b>	PERLA I,RIVERA/O
	<b>Usuario 08</b>	NESTOR,ARMENDARIZ/LOYA

<b>Cuentas</b>	<b>Cuenta retiro</b>
	COMISION ESTATAL DE DERECH - 934 / 3513213
	<b>Cuenta depósito</b>
	LUIS ANTONIO RAMIREZ - 7012 / 1247737

<b>Datos de la transferencia</b>	<b>Importe MXN</b>	\$ 34,707.20
	<b>Descripción/ Ref. Alfanum.</b>	
	<b>Referencia Numérica</b>	
	<b>Concepto</b>	
	<b>Número de Autorización</b>	369667
	<b>Autorización remota</b>	La autorización remota debe realizarse antes de la fecha y hora programada.
	<b>Fecha programada</b>	14/08/2020
	<b>Hora programada</b>	16:30 hrs

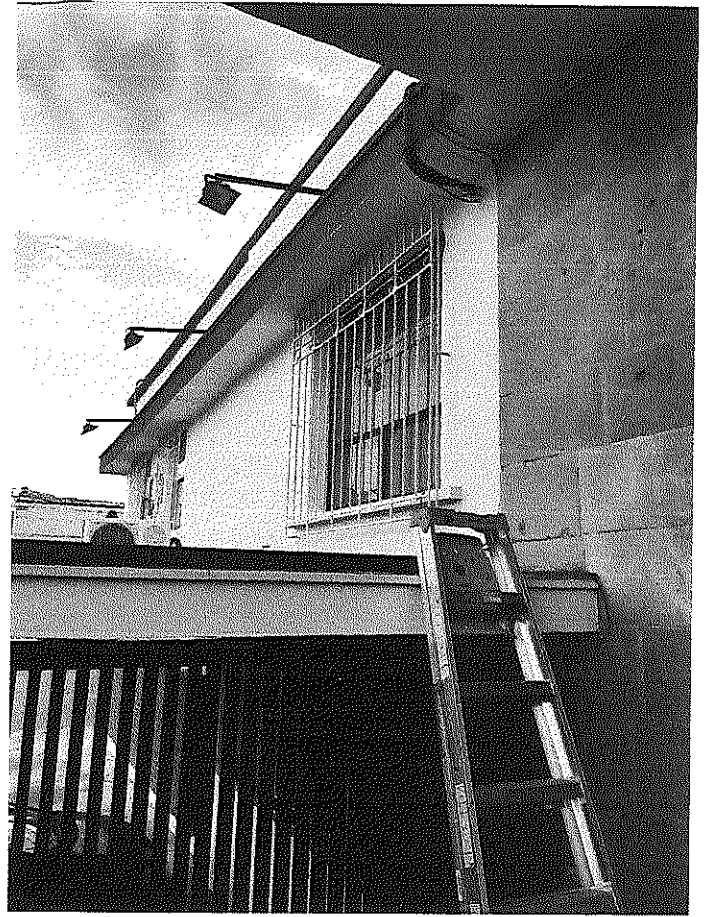
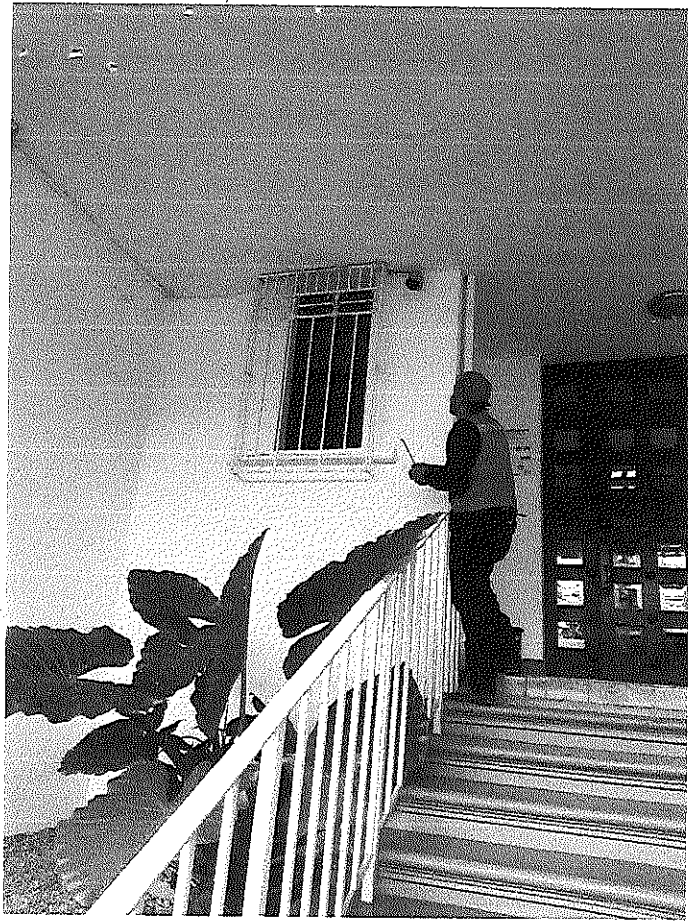



**BAÑO ENTRADA PRINCIPAL 1 PIEZA.**  
**MEDIDAS: 1.90 X .40 MTS.**

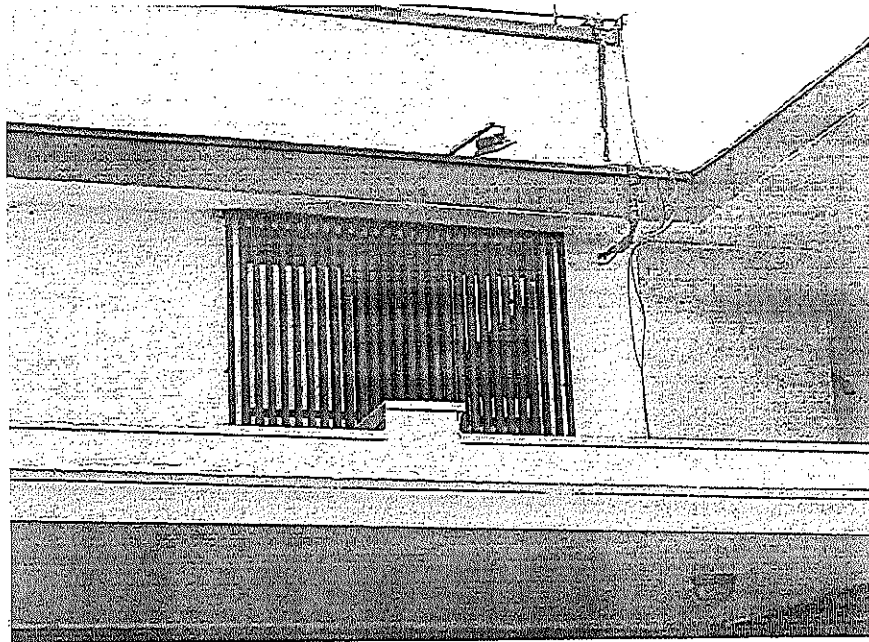

**DIRECCIÓN DE SERVICIOS ADMINISTRATIVOS 1 PIEZA**  
**MEDIDAS: 2.20 X 1.95 MTS**

5 REJAS



SALA DE JUNTAS 2 PIEZAS.  
MEDIDAS: 1.45 X 1.55 MTS.

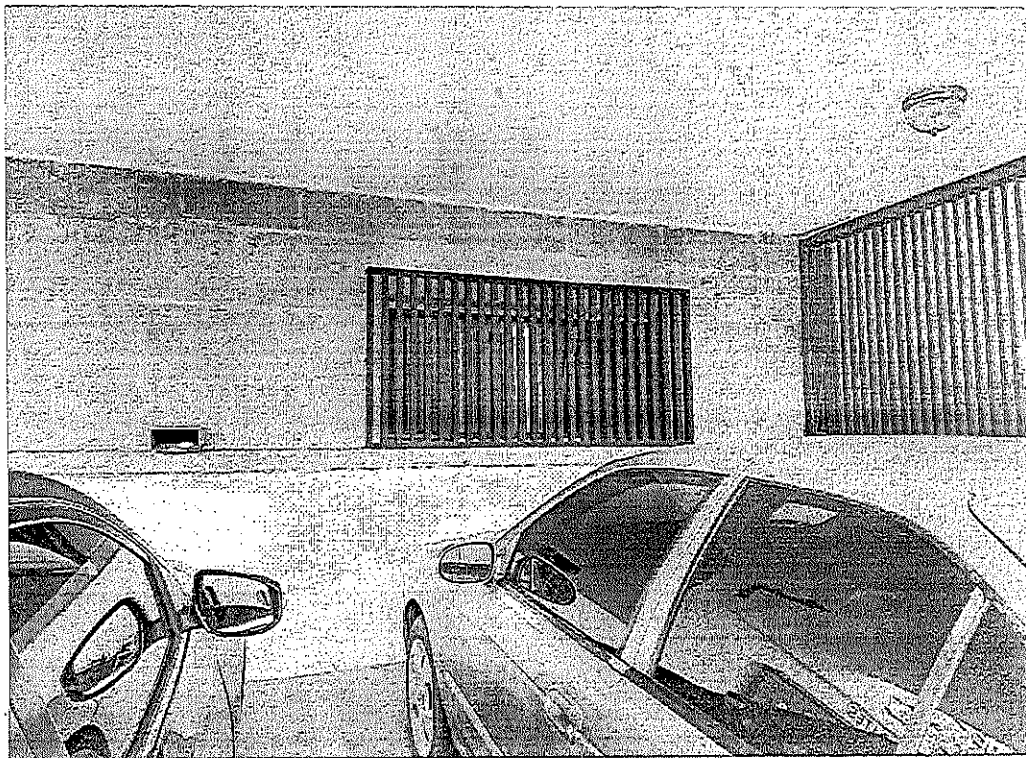

ORGANO INTERNO DE CONTROL 1 PIEZA.  
MEDIDAS: 2.02 X 1.05 MTS.